Répertoire de musique ancienne

Musique française
de style concertant

Marin Marais
Ariane et Bacchus
Prologue - Chœur (mes. 75-164)
“Bannissons à jamais la crainte”

Layout optimized for digital tablets

Edition numérique (DVG 2024)

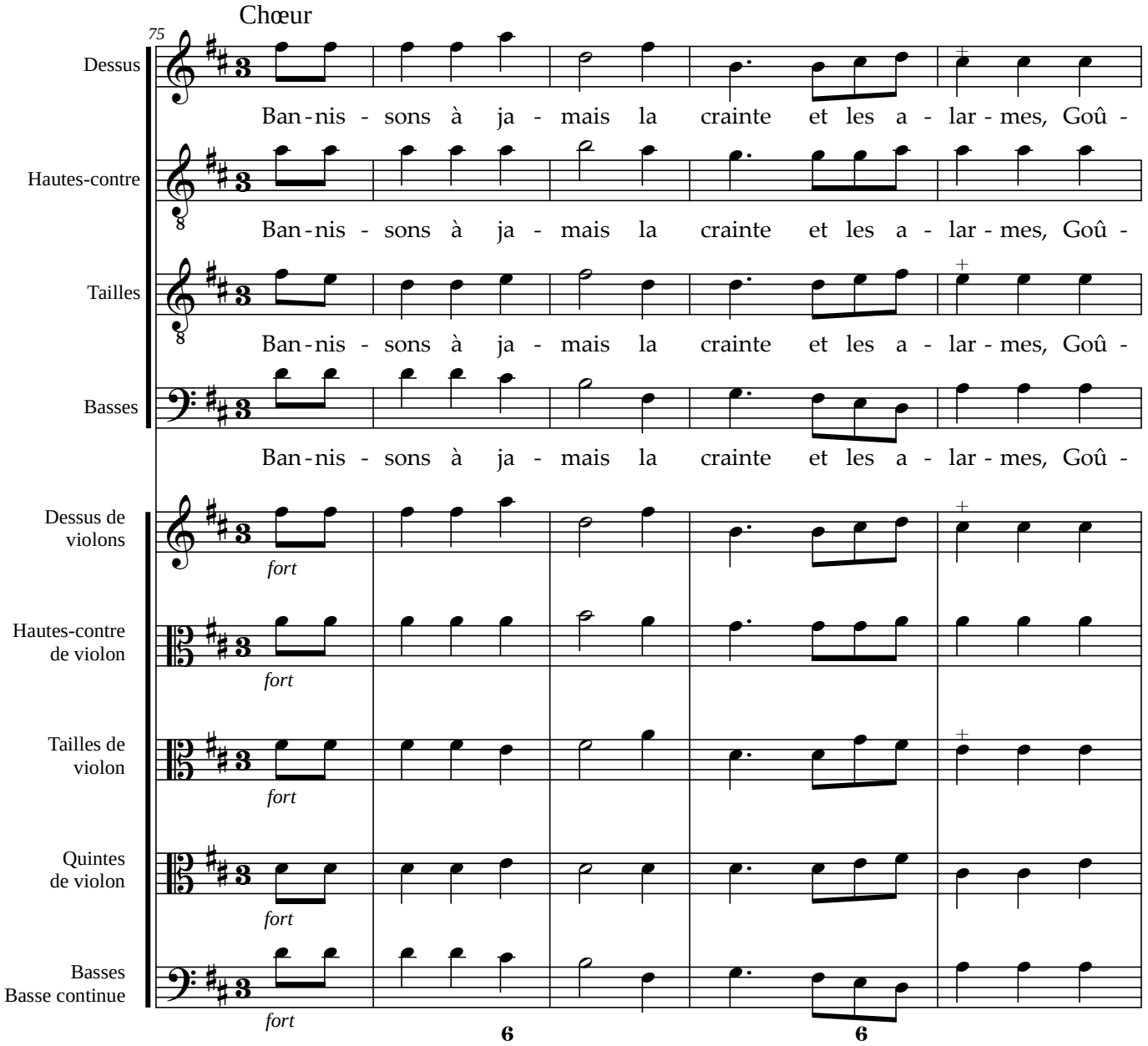
Chœur
75
Dessus
Ban - nis - sons à ja - mais la crainte et les a - lar - mes, Goû -
Hautes-contre
Ban - nis - sons à ja - mais la crainte et les a - lar - mes, Goû -
Tailles
Ban - nis - sons à ja - mais la crainte et les a - lar - mes, Goû -
Basses
Ban - nis - sons à ja - mais la crainte et les a - lar - mes, Goû -
Dessus de violons
fort
Hautes-contre de violon
fort
Tailles de violon
fort
Quintes de violon
fort
Basses
Basse continue
fort
6
6

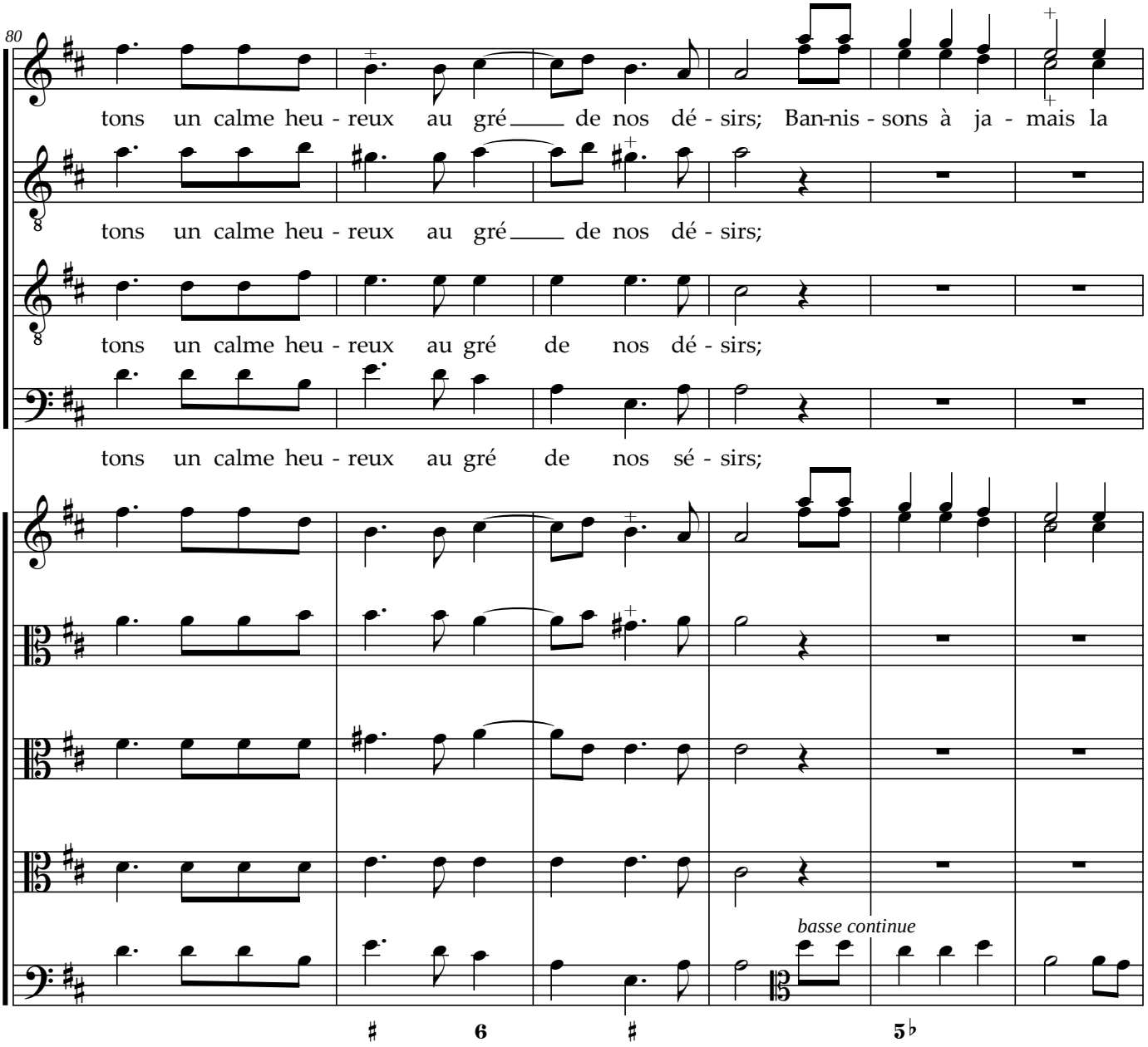
80
tons un calme heu - reux au gré de nos dé - sirs; Ban-nis - sons à ja - mais la
tons un calme heu - reux au gré de nos dé - sirs;
tons un calme heu - reux au gré de nos dé - sirs;
tons un calme heu - reux au gré de nos sé - sirs;
basse continue
♯ 6 ♯ 5♭

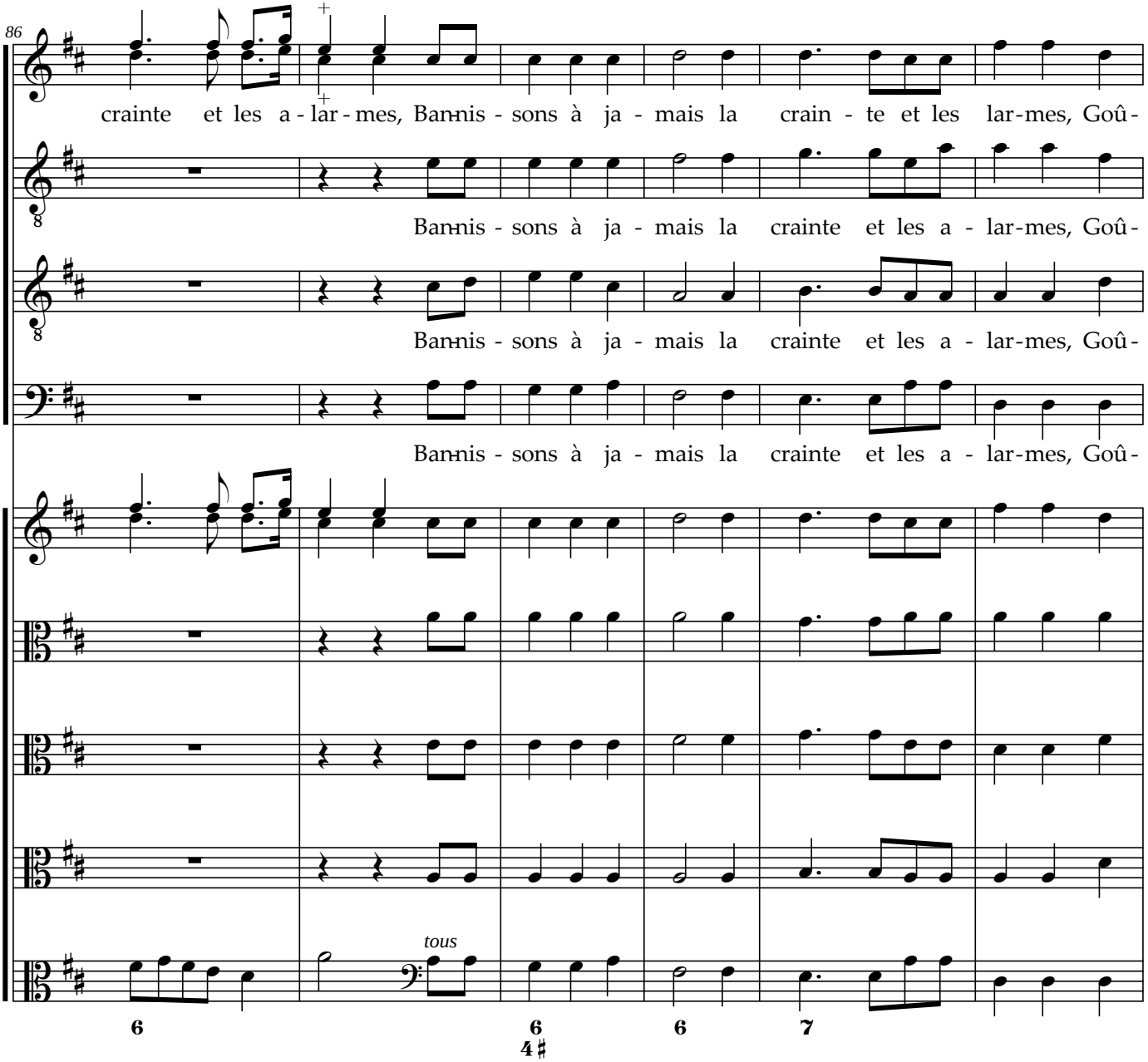
86
crainte et les a - lar - mes, Ban-nis - sons à ja - mais la crain - te et les lar-mes, Goû-
Ban-nis - sons à ja - mais la crainte et les a - lar-mes, Goû-
Ban-nis - sons à ja - mais la crainte et les a - lar-mes, Goû-
Ban-nis - sons à ja - mais la crainte et les a - lar-mes, Goû-
tous
6
6
4
6
7

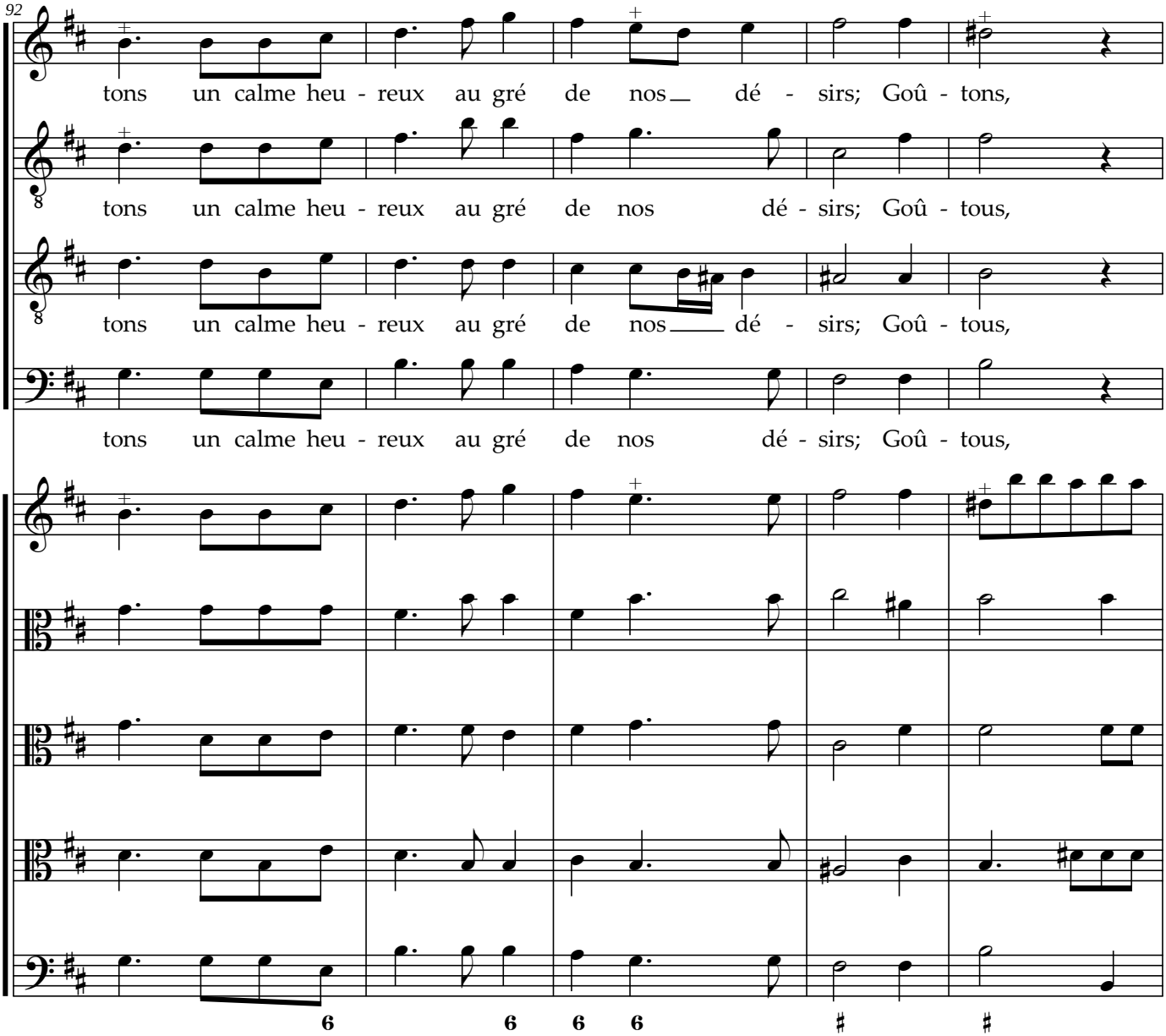
92
tons un calme heu - reux au gré de nos dé - sirs; Goû - tons,
tons un calme heu - reux au gré de nos dé - sirs; Goû - tous,
tons un calme heu - reux au gré de nos dé - sirs; Goû - tous,
tons un calme heu - reux au gré de nos dé - sirs; Goû - tous,

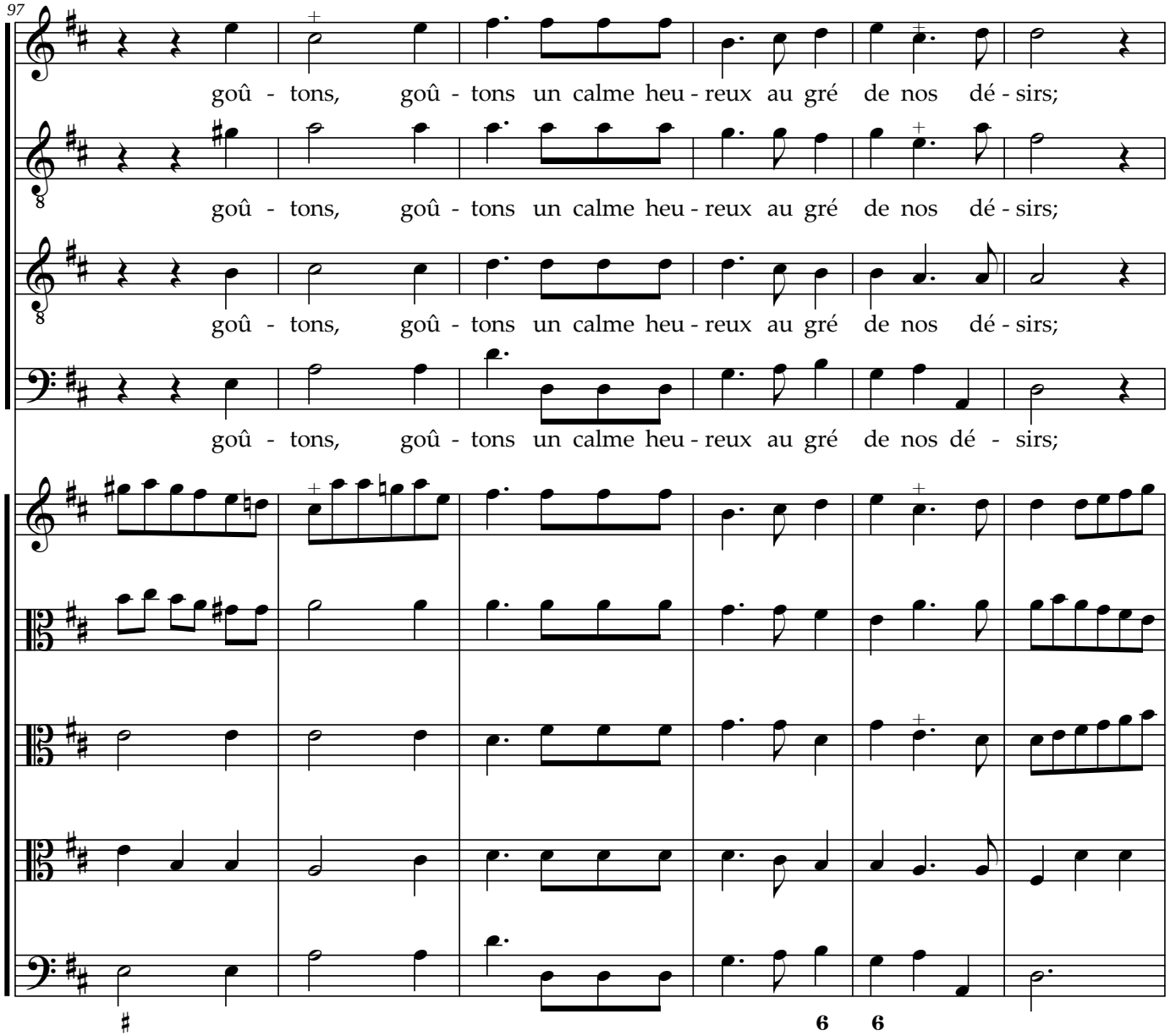
97
goû - tons, goû - tons un calme heu - reux au gré de nos dé - sirs;
goû - tons, goû - tons un calme heu - reux au gré de nos dé - sirs;
goû - tons, goû - tons un calme heu - reux au gré de nos dé - sirs;
goû - tons, goû - tons un calme heu - reux au gré de nos dé - sirs;
6 6

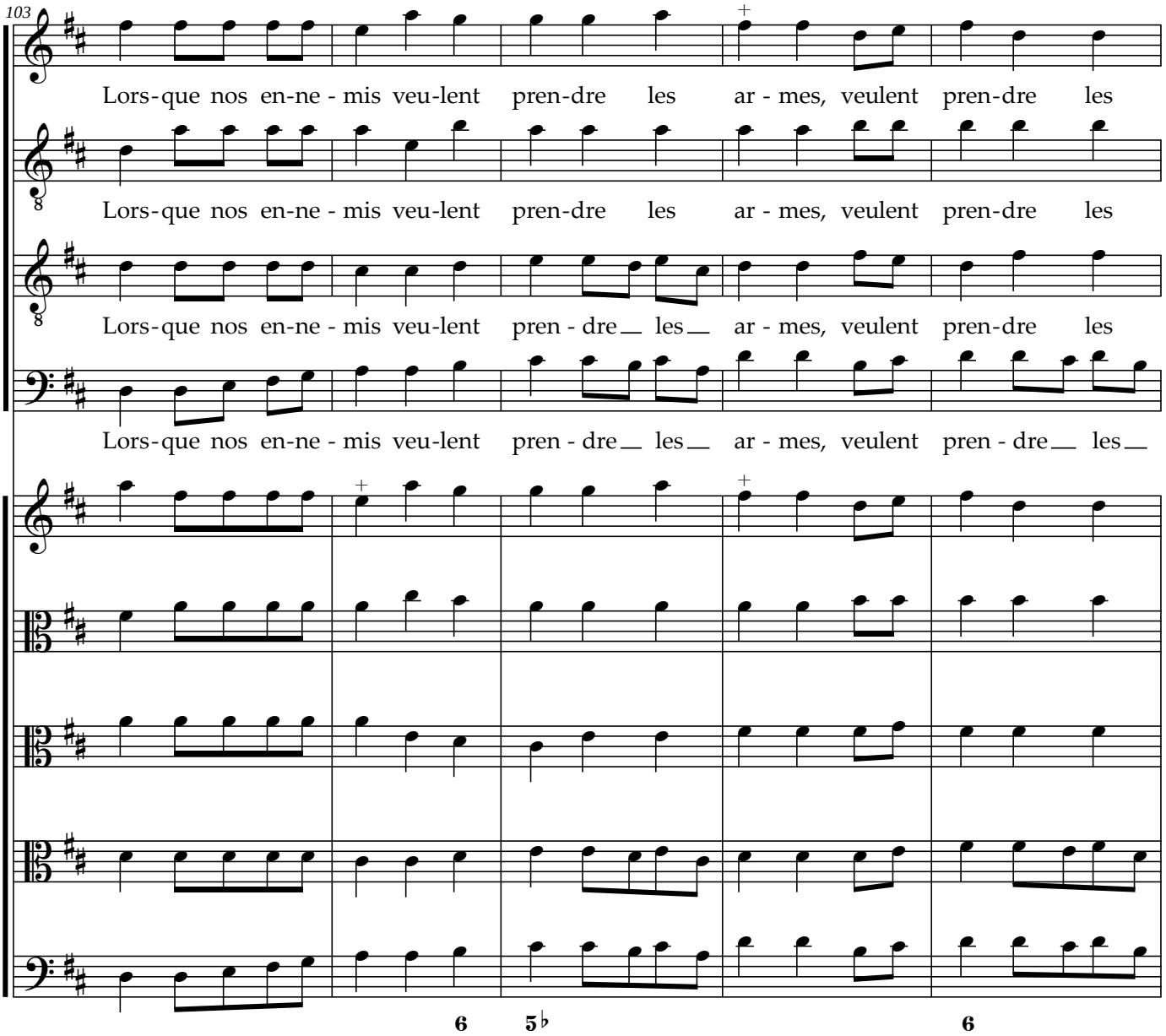
103
Lors-que nos en-ne - mis veu-lent pren-dre les ar - mes, veulent pren-dre les
Lors-que nos en-ne - mis veu-lent pren-dre les ar - mes, veulent pren-dre les
Lors-que nos en-ne - mis veu-lent pren - dre les ar - mes, veulent pren-dre les
Lors-que nos en-ne - mis veu-lent pren - dre les ar - mes, veulent pren - dre les
6
5♭
6

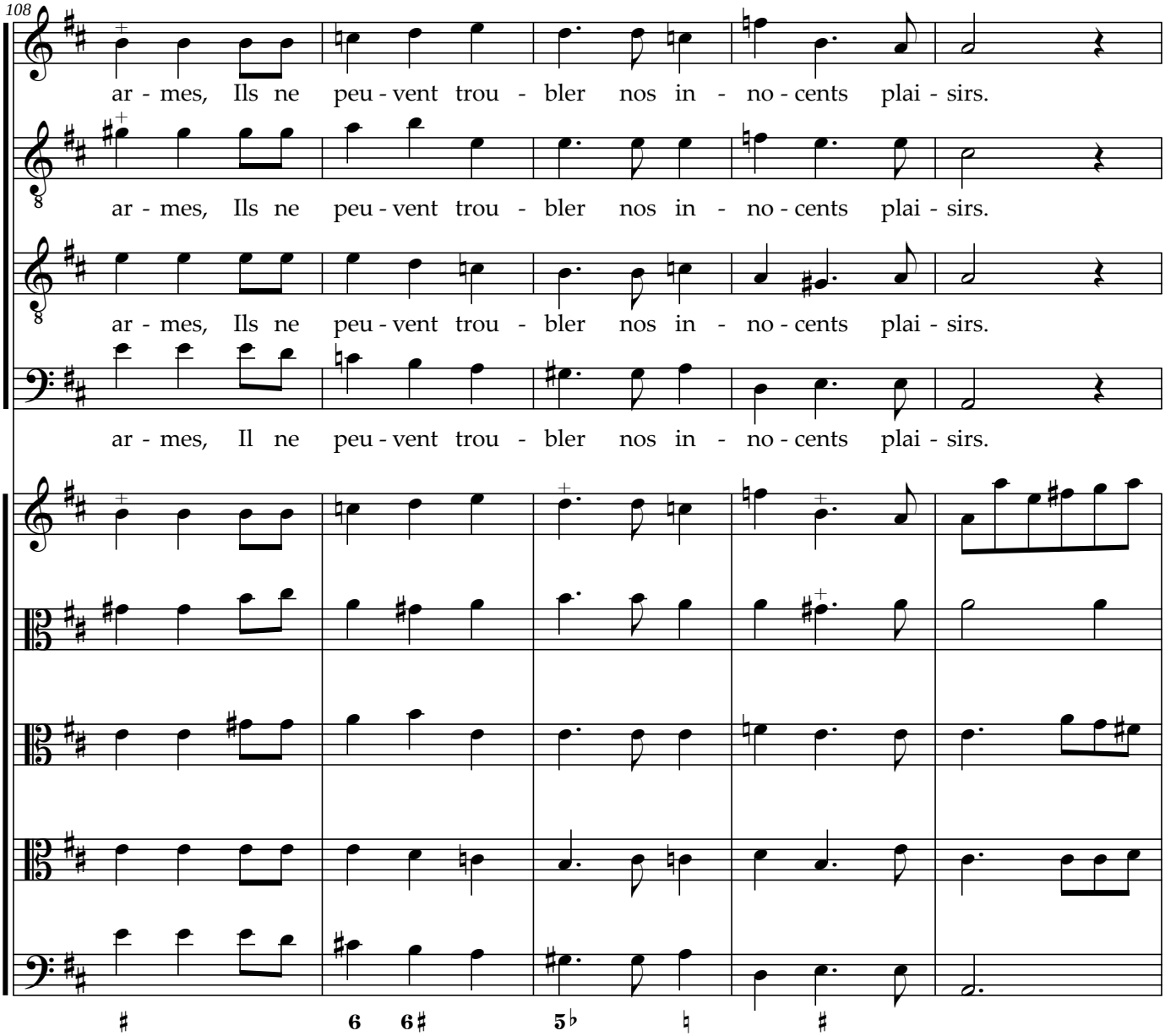
108
ar - mes, Ils ne peu - vent trou - bler nos in - no - cents plai - sirs.
ar - mes, Ils ne peu - vent trou - bler nos in - no - cents plai - sirs.
ar - mes, Ils ne peu - vent trou - bler nos in - no - cents plai - sirs.
ar - mes, Il ne peu - vent trou - bler nos in - no - cents plai - sirs.

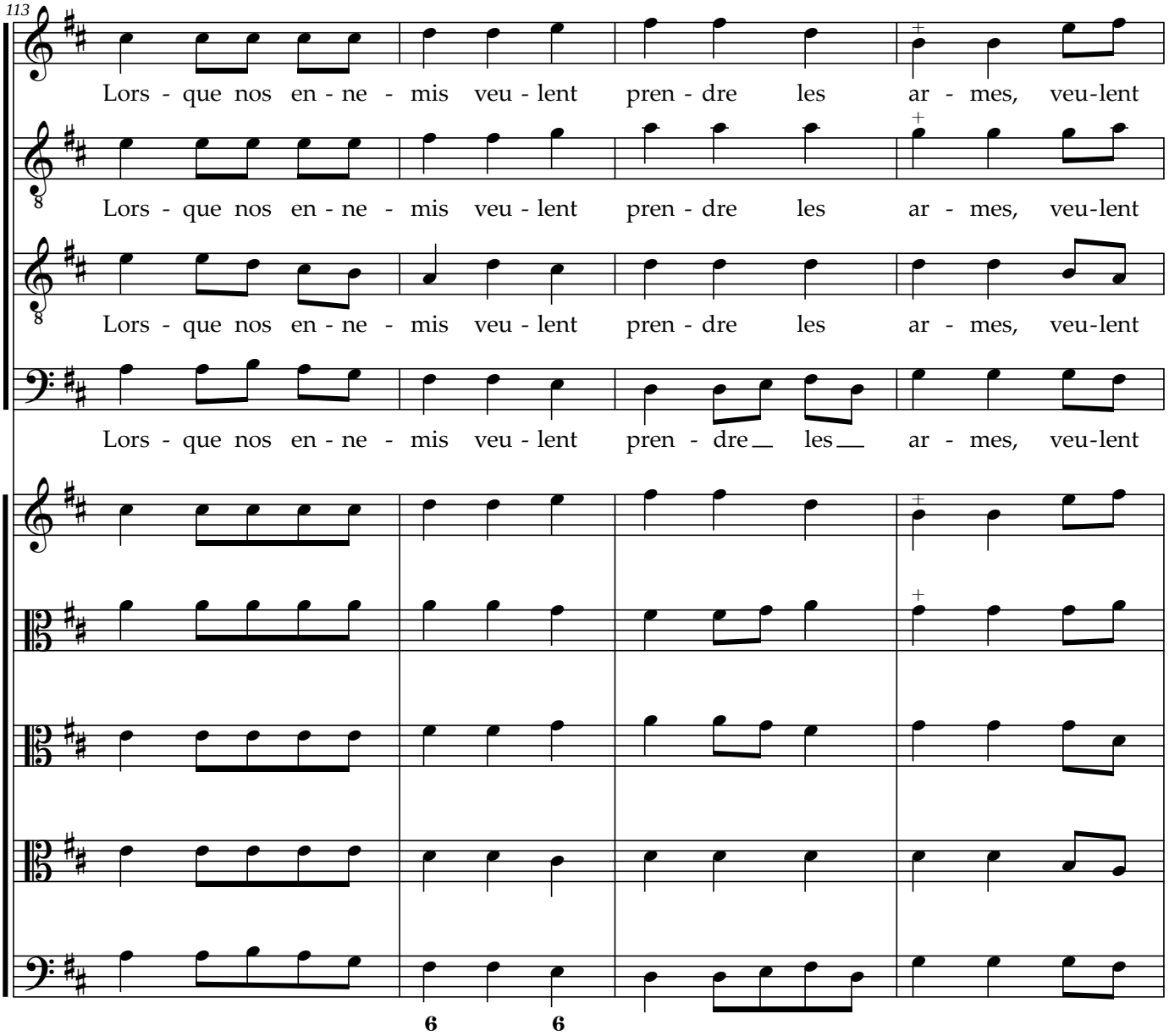
113
Lors - que nos en - ne - mis veu - lent pren - dre les ar - mes, veu-lent
Lors - que nos en - ne - mis veu - lent pren - dre les ar - mes, veu-lent
Lors - que nos en - ne - mis veu - lent pren - dre les ar - mes, veu-lent
Lors - que nos en - ne - mis veu - lent pren - dre les ar - mes, veu-lent
6
6

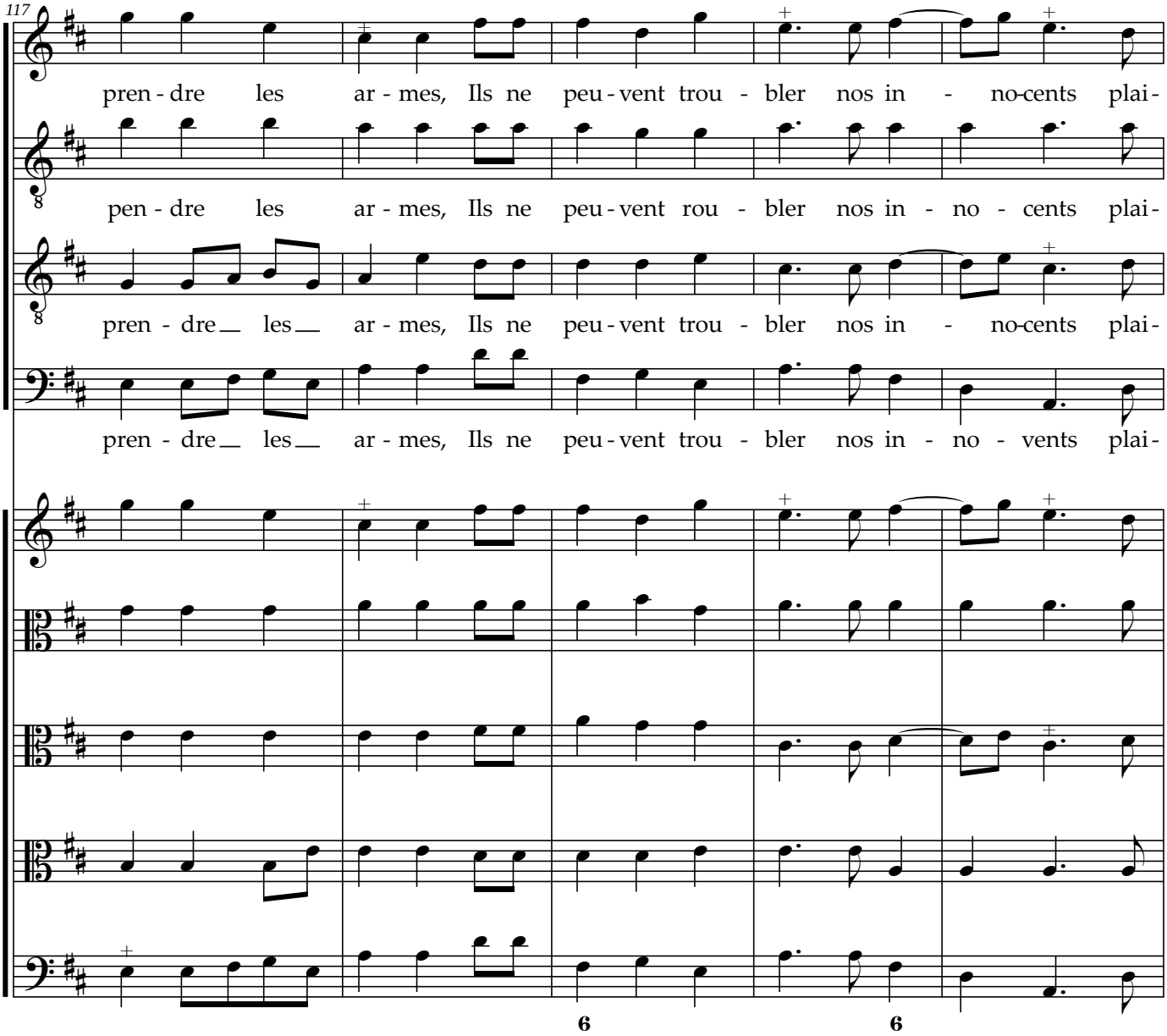
117
pren - dre les ar - mes, Ils ne peu - vent trou - bler nos in - no-cents plai-
pen - dre les ar - mes, Ils ne peu - vent rou - bler nos in - no - cents plai-
pren - dre les ar - mes, Ils ne peu - vent trou - bler nos in - no-cents plai-
pren - dre les ar - mes, Ils ne peu - vent trou - bler nos in - no - vents plai-
6
6

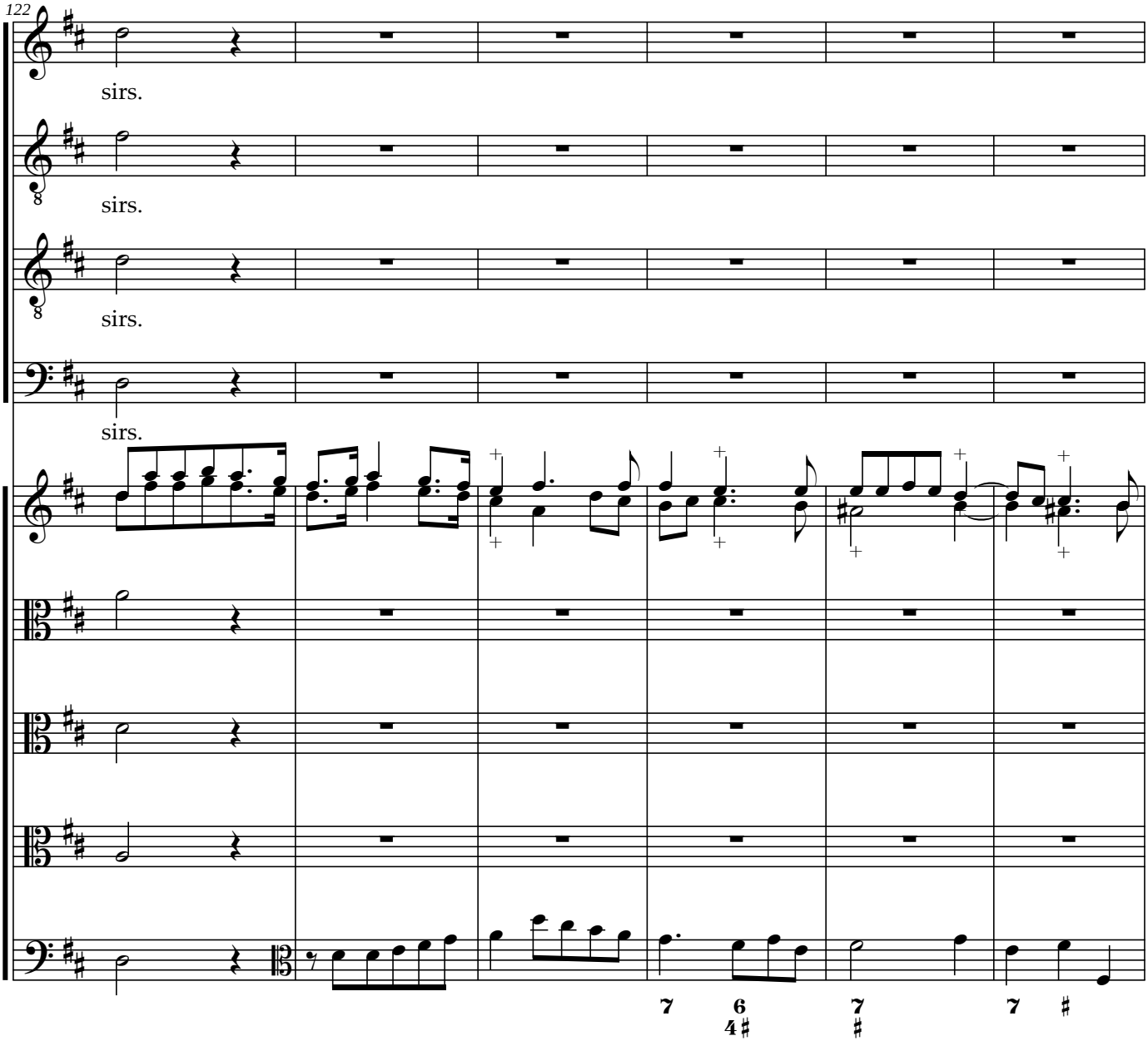
122
sirs.
sirs.
sirs.
sirs.
7
6
4
7
7

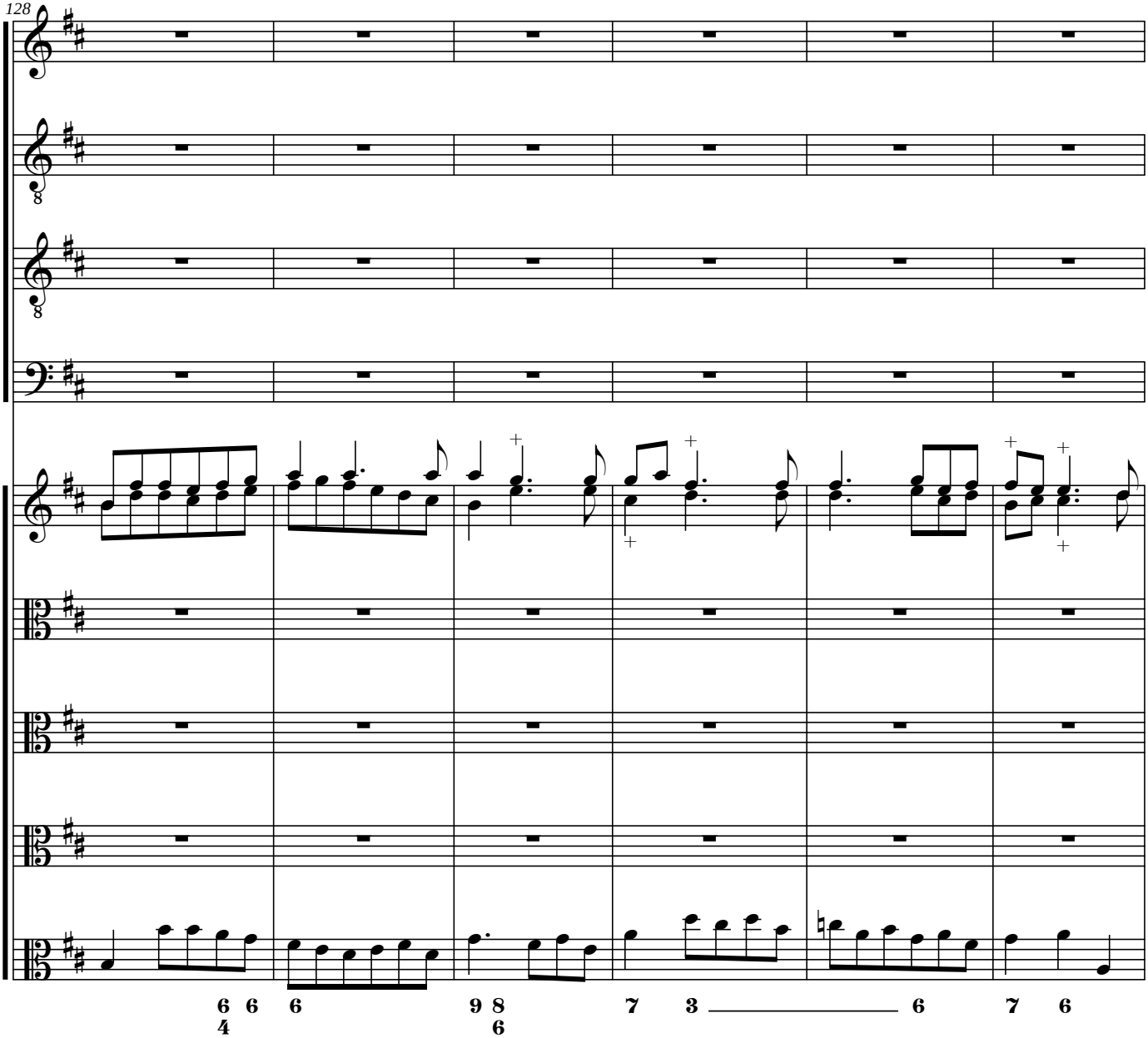
128
6 6 6 9 8 7 3 6 7 6
4 6

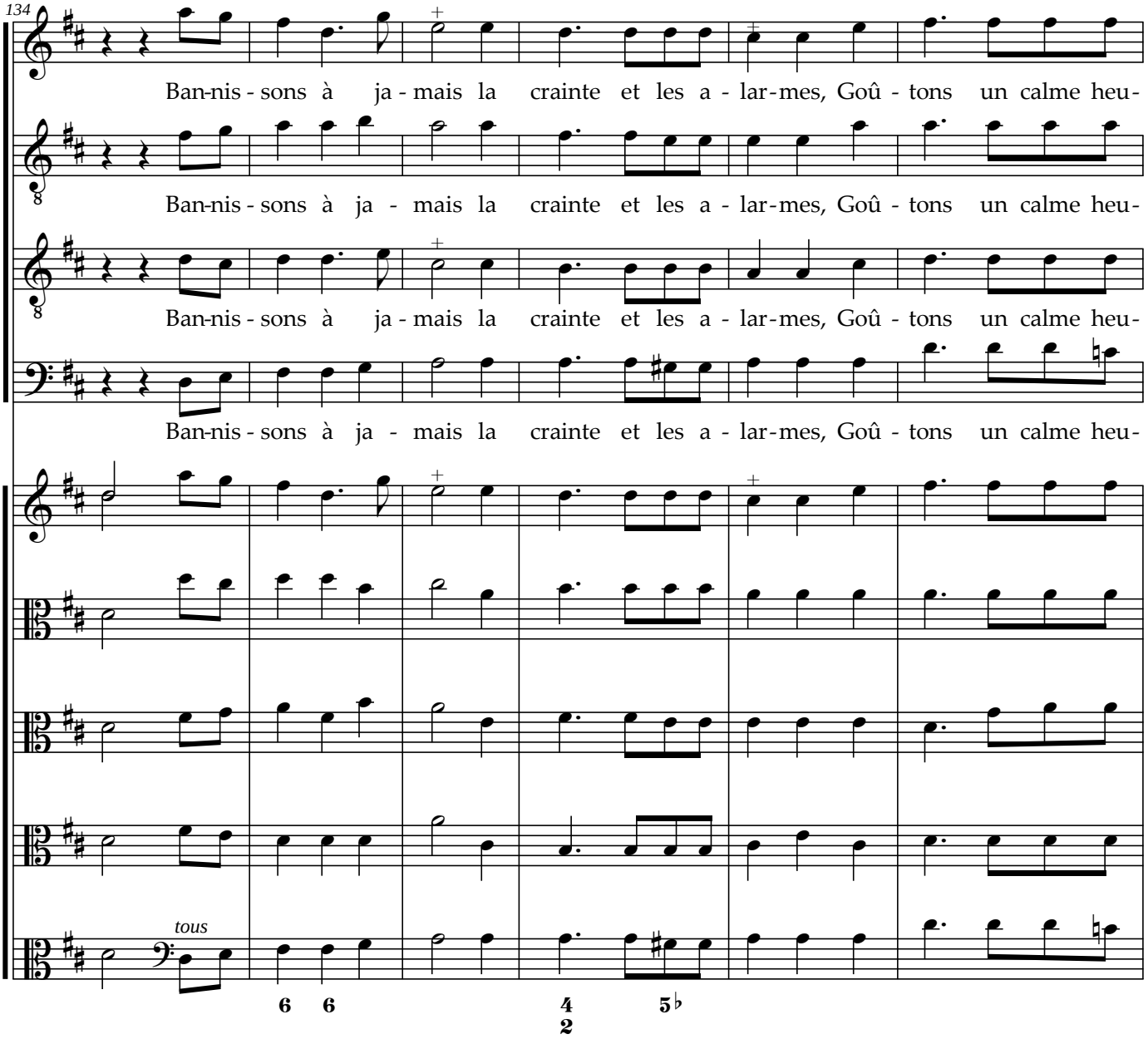
134
Ban-nis - sons à ja - mais la crainte et les a - lar-mes, Goû - tons un calme heu-
Ban-nis - sons à ja - mais la crainte et les a - lar-mes, Goû - tons un calme heu-
Ban-nis - sons à ja - mais la crainte et les a - lar-mes, Goû - tons un calme heu-
Ban-nis - sons à ja - mais la crainte et les a - lar-mes, Goû - tons un calme heu-
tous
6 6
4
2
5♭

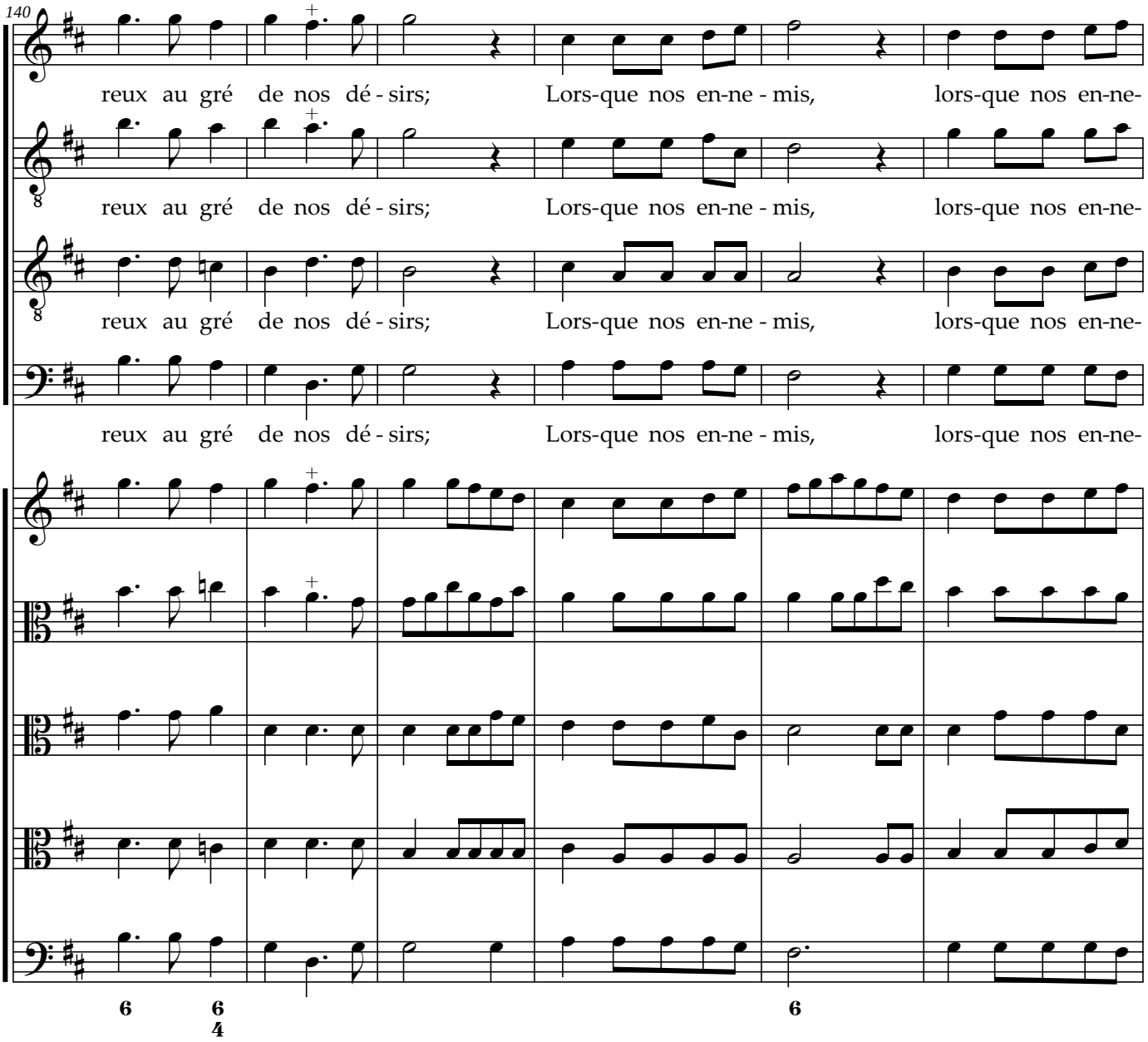
140
reux au gré de nos dé - sirs; Lors-que nos en-ne - mis, lors-que nos en-ne-
reux au gré de nos dé - sirs; Lors-que nos en-ne - mis, lors-que nos en-ne-
reux au gré de nos dé - sirs; Lors-que nos en-ne - mis, lors-que nos en-ne-
reux au gré de nos dé - sirs; Lors-que nos en-ne - mis, lors-que nos en-ne-
6
6
4
6

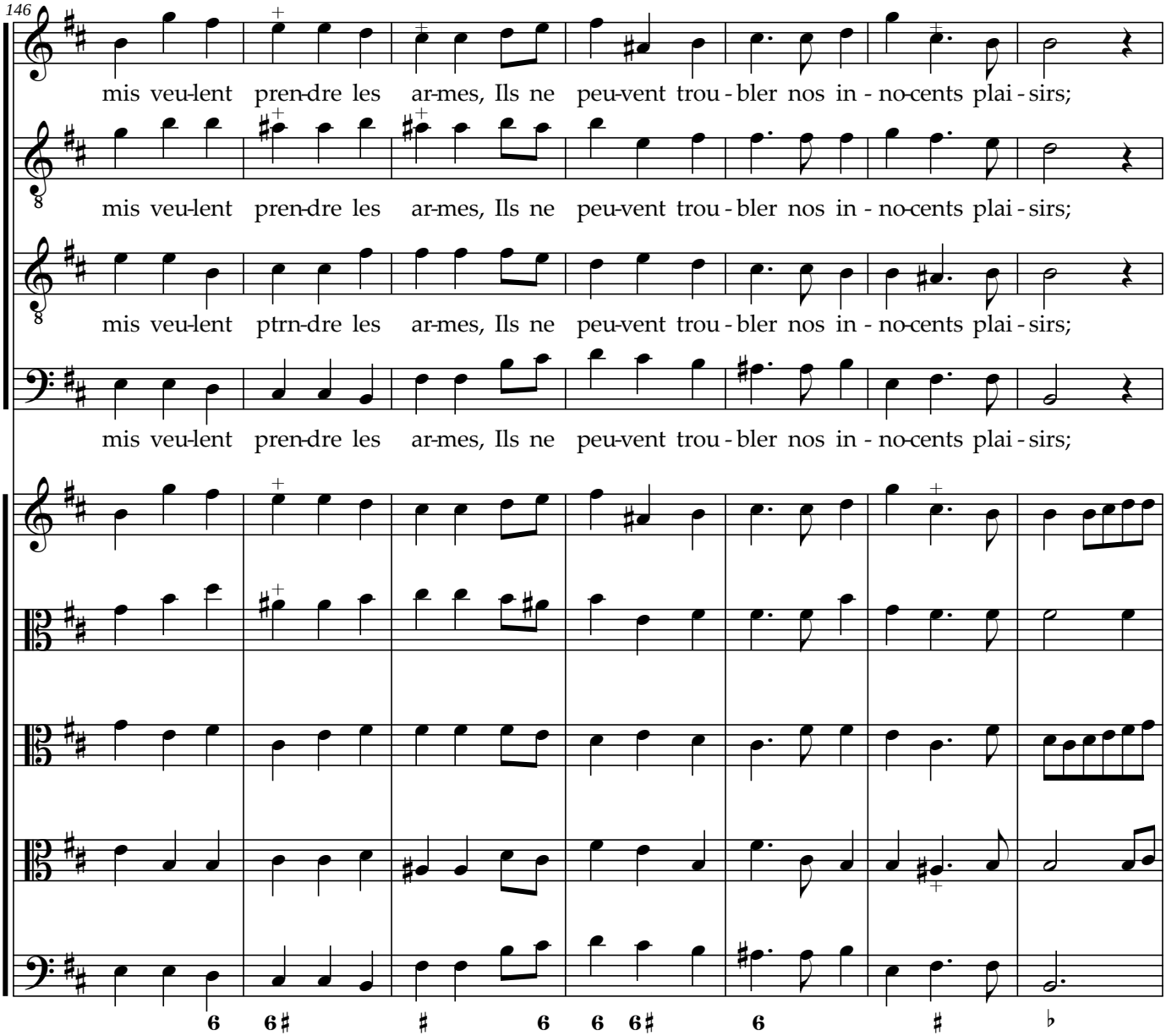
146
mis veu-lent pren-dre les ar-mes, Ils ne peu-vent trou - bler nos in - no-cents plai - sirs;
mis veu-lent pren-dre les ar-mes, Ils ne peu-vent trou - bler nos in - no-cents plai - sirs;
mis veu-lent ptrn-dre les ar-mes, Ils ne peu-vent trou - bler nos in - no-cents plai - sirs;
mis veu-lent pren-dre les ar-mes, Ils ne peu-vent trou - bler nos in - no-cents plai - sirs;
6 6♯ ♯ 6 6 6♯ 6 ♯ ♭

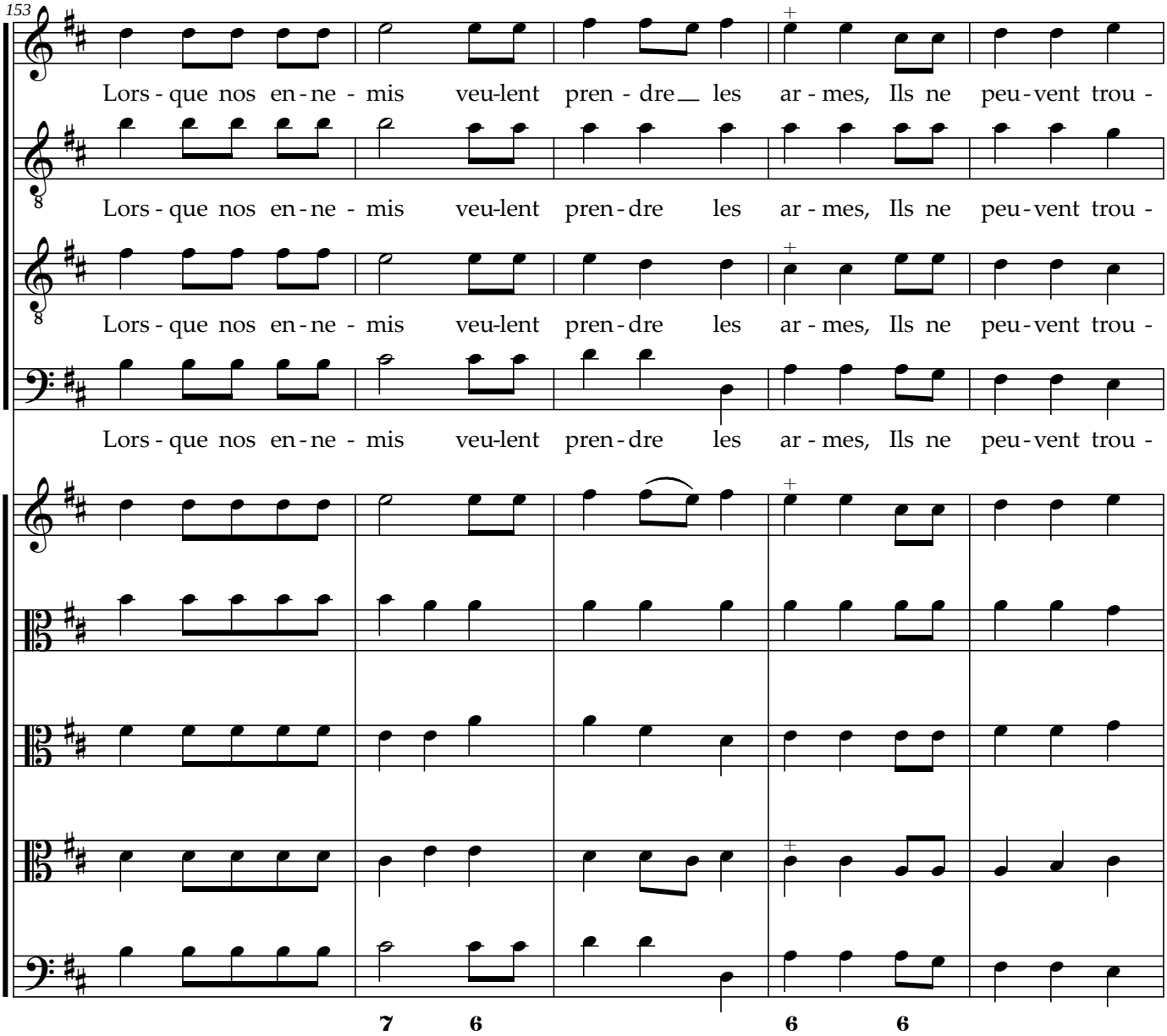
153
Lors - que nos en - ne - mis veu-lent pren - dre les ar - mes, Ils ne peu - vent trou -
Lors - que nos en - ne - mis veu-lent pren - dre les ar - mes, Ils ne peu - vent trou -
Lors - que nos en - ne - mis veu-lent pren - dre les ar - mes, Ils ne peu - vent trou -
Lors - que nos en - ne - mis veu-lent pren - dre les ar - mes, Ils ne peu - vent trou -
7 6
6 6

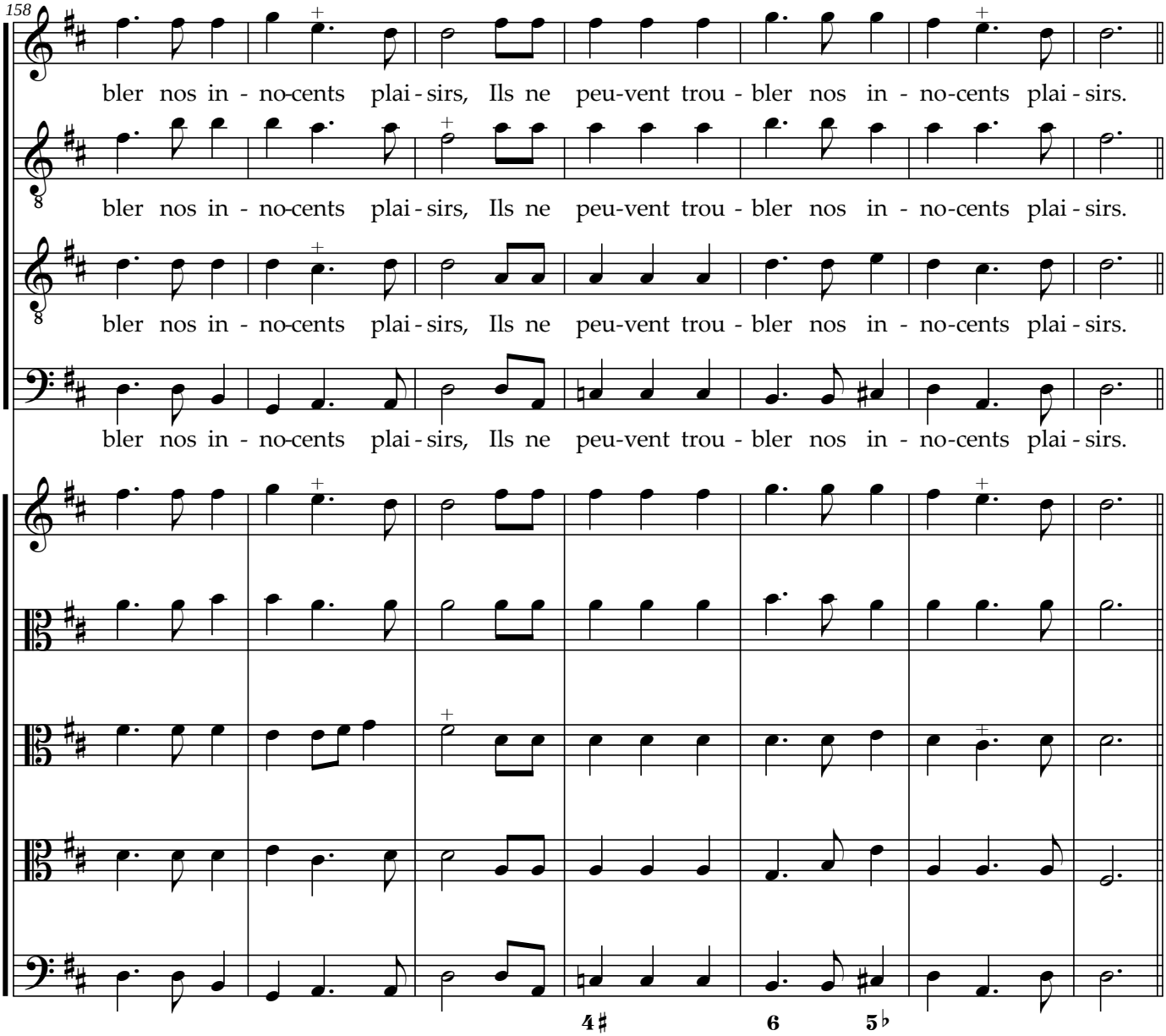
158
bler nos in - no-cents plai - sirs, Ils ne peu-vent trou - bler nos in - no-cents plai - sirs.
bler nos in - no-cents plai - sirs, Ils ne peu-vent trou - bler nos in - no-cents plai - sirs.
bler nos in - no-cents plai - sirs, Ils ne peu-vent trou - bler nos in - no-cents plai - sirs.
bler nos in - no-cents plai - sirs, Ils ne peu-vent trou - bler nos in - no-cents plai - sirs.
4♯
6
5♭